

HOTĂRÂRE

privind aprobarea modificării statului de funcții și a organigramei al aparatului de specialitate al Primarului Comunei Șimian

Având în vedere

- Expunerea de motive a primarului Comunei Șimian, domnul Trusca Constantin în calitate de inițiator al proiectului de hotărâre, înregistrat la nr. 18610/30.10.2019.
- Raportul de specialitate întocmit de către doamna Stevie Lucia, consilier în cadrul Compartimentului RU.A.S.RP, înregistrat la nr.18611/30.10.2019
- prevederile Legii- Cadru nr.153/2017 privind salarizarea personalului plătit din fonduri publice

În conformitate cu prevederile art.129 alin.(1), alin.(2) lit.a) și alin.(3) lit.c) din OUG nr.57/2019 privind Codul administrativ

În temeiul prevederilor art.139 alin.(1) și art.196 alin.(1) lit.a) din OUG nr.57/2019 privind Codul administrativ

Consiliul Local Șimian,

HOTĂRĂȘTE :

Art.1 Se aprobă modificarea statului de funcții și a organigramei al aparatului de specialitate al Primarului Comunei Șimian, după cum urmează:

- transformarea funcției de publice de execuție de Inspector, clasa I, grad asistent aflată în cadrul Serviciului financiar-contabilitate taxe și impozite în funcția contractuală de execuție de Inspector de specialitate, gradul II și mutarea acesteia la Compartimentul S.V.S.U.

Art.2 Se aprobă anexa 1, organigrama - anexa 2 și statul de funcții- anexa 3 ale aparatului de specialitate al Primarului Comunei Șimian, care fac parte integrantă din prezenta hotărâre.

Art.3 Începând cu data prezentei hotărâri își încetează aplicabilitatea orice alte prevederi contrare.

Art.4 Cu aducerea la îndeplinire a prezentei hotărâri se însărcinează secretarul comunei și Compartimentul RU.A.S.RP

Art.5 Prezenta hotărâre va fi comunicată Instituției Prefectului – Județul Mehedinți, Primarului Comunei Șimian, A.N.F.P, dosar hotărâri prin grija secretarului comunei și va fi făcută publică prin afișare.

Adoptată azi 31 octombrie 2019 - în Comuna Șimian, Consiliul Local Șimian



CONTRASEMNEAZĂ
Secretar General UAT,
Badaroiu Adriana

STAT DE FUNCTII

| Nr. crt. | Numele si prenumele/ vacant, temporar vacant, dnpa caz | Structura | Funcția de demnitate publica | Funcția publică | | Clasa | Gradul profesional | Nivelul studiilor | Funcția contractuală | | Treapta profes./ grad | Nivelul studiilor | |
|----------|--|---|------------------------------|-----------------|--------------|--------------------------|--------------------|-------------------|----------------------|----------------------|-----------------------|-------------------|----|
| | | | | de conducere | de execuție | | | | de conducere | de execuție | | | |
| 0 | 1 | 2 | 3 | 4 | 5 | 6 | 7 | 8 | 9 | 10 | 11 | 12 | 13 |
| 1 | Trusca Constantin | Demnitar | Primar | | | | | | | | | | |
| 2 | Ghoara Vasile | Demnitar | Viceprimar | | | | | | | | | | |
| 3 | Bratilovesanu Mariana | Consilier personal | | | | | | | | | | | |
| 4 | Hrisovescu Sorinel Daniel | | | | | | | | | | consilier | | |
| 5 | Badanoiu Adriana | Secretar comuna | | | secretar | | | | | Administrator public | | | |
| 6 | Vacant | Serviceiul financiar-contabilitate, taxe si impozite | | | | | | | | | | | |
| 7 | Bala Mihaela Roxanda | | | | sef serviciu | | | | | | | | |
| 8 | Olanu Elena | | | | | consilier | I | superior | S | | | | |
| 9 | Trusca Irina Andreea | | | | | consilier | I | superior | S | | | | |
| 10 | Smadu Ioana | | | | | inspector | I | superior | S | | | | |
| 11 | Coarcea Maria Mariana | | | | | inspector | I | superior | S | | | | |
| 12 | Picu Sanda | | | | | consilier | I | principal | S | | | | |
| 13 | Ciuta Carmen Marielena | | | | | inspector | I | superior | S | | | | |
| 14 | Caplescu Ramona | | | | | inspector | I | superior | S | | | | |
| 15 | Temp. vacant | | | | | consilier juridic | I | principal | S | | | | |
| 16 | Dumitrescu Claudiu Martinel | | | | | consilier | I | asistent | S | | | | |
| 17 | Bora Emilia | | | | | | | | | casier | | | M |
| 18 | Isstrate Lavinia | Compartimentul asistenta sociala si autoritate tutelara | | | | referent de specialitate | II | principal | SSD | | | | |
| 19 | Dougaru Mihaela | | | | | inspector | I | superior | S | | | | |
| 20 | Chisar Maria | | | | | consilier | I | asistent | S | | | | |
| 21 | Cautana Dana Gabriela | | | | | consilier | I | asistent | S | | | | |
| 22 | Boitica Mihai Florentin | | | | | consilier | I | asistent | S | | | | |
| 23 | Mihai Otto | | | | | | | | | | | | |
| 24 | Coarcea Sorin Florian | Compartimentul urbanism, amenajarea teritoriului si administrarea domeniului public si privat | | | | | | | | | | | |
| 25 | Tiuleanu Teodora Victoria | | | | | inspector | I | superior | S | | | | |
| 26 | Rafaila Mihaela | | | | | consilier | I | superior | S | | | | |
| 27 | Vacant | | | | | consilier | I | superior | S | | | | |
| 28 | Sisman Bogdan | Compartimentul agricultura, cadastru si fond funciar | | | | consilier | I | principal | S | | | | |
| 29 | Badea Maria Magdalena | | | | | consilier | I | asistent | S | | | | |
| 30 | Bazavan Adriana Georgiana | | | | | inspector | I | superior | S | | | | |
| 31 | Marascanu Firu Claudia Florentina | | | | | consilier | I | asistent | S | | | | |
| 32 | Lumai Peronela | | | | | consilier | I | principal | S | | | | |
| 33 | Citu Mady - Madalina | Compartimentul resurse umane, arhiva, secretariat, relatii cu publicul | | | | | | | | | | | |
| 34 | Stevie Lucia | | | | | consilier | I | asistent | S | | | | |
| 35 | Roman Alina G.V | | | | | consilier | I | superior | S | | | | |
| 36 | Vacant | | | | | consilier | I | principal | S | | | | |
| 37 | Iasu Veronica Neli | | | | | consilier | I | superior | S | | | | |
| 38 | Necseriu Catalina Ionela | Compartimentul achizitii publice | | | | consilier | I | superior | S | | | | |
| 39 | Burtea Otilia | | | | | consilier | I | superior | S | | | | |
| 40 | Scafesi Irina Ionela | | | | | consilier | I | superior | S | | | | |
| 41 | Iovita Loredana | | | | | consilier | I | superior | S | | | | |
| 42 | Cirto Florina | Compartiment stare civila | | | | consilier | I | principal | S | | | | |
| 43 | Mfulescu Andreea Sorina | Compartiment juridic | | | | consilier juridic | I | asistent | S | | | | |
| 44 | Vitcu Diana | Avaratul permanent al Consiliului Local | | | | consilier juridic | I | superior | S | | | | |

212

ORGANIGRAMA

Anexa 2 la HCL

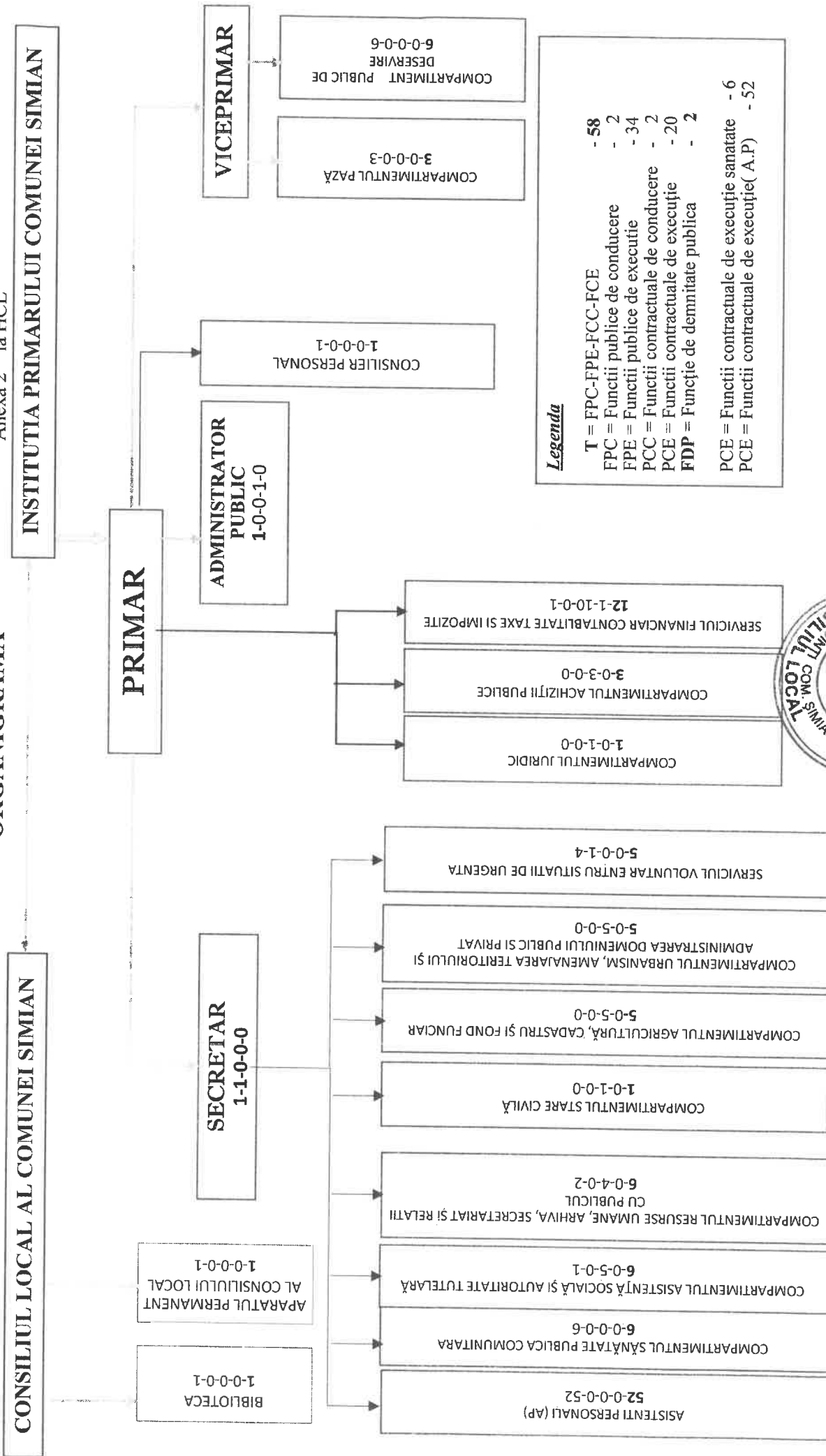

Legenda

- T = FPC-FPE-FCC-FCE - 58
- FPC = Funcții publice de conducere - 2
- FPE = Funcții publice de execuție - 34
- PCC = Funcții contractuale de conducere - 2
- PCE = Funcții contractuale de execuție - 20
- FDP = Funcție de demnitate publică - 2
- PCE = Funcții contractuale de execuție sanătate - 6
- PCE = Funcții contractuale de execuție (A.P) - 52



Secretar General UAT
Băduțoiu Adriana

Intocmit,
Consilier RU.A.S.R.P.,
Stevie Lucia

SW